300-046
SOSYAL BİL.

[illegible] M.D.T. [illegible]

[illegible] ۷٫۵ سانتیمتروك ۱۳ چاپ [illegible]

# آلبوم

استانبول
۱۳۲۹

[illegible]

TERTİBATINI VE VİDALI KAMA İLE MÜSTAKİL NİSAN HATTININ
HAVİ NAYİLİ GERİ TEPME BASKISI İLE HAVALI VE MAYİLİ İCRA

9/3067 —١—

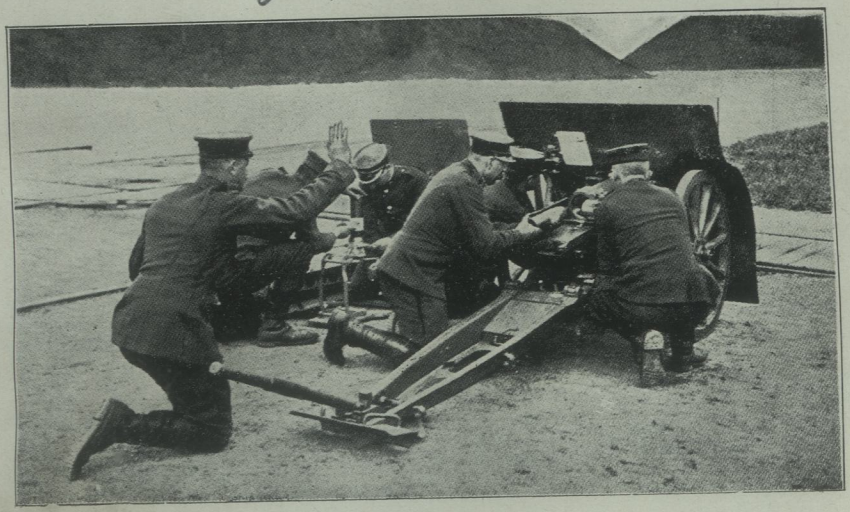

١ طوپك اتش وضعيتي (الچق دينكيل)

356.4 V649 E

٢ طوپك انداخت وضعيتي (يوكسك دينكيل)

İ. Ü. Kütüphanesi

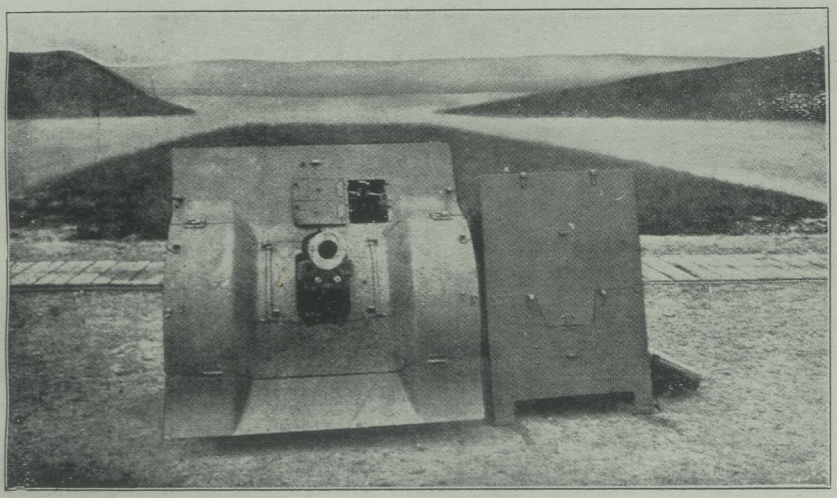

٣ اتش وضعيتنده بولنان طوپك اوك طرفندن كورونشى

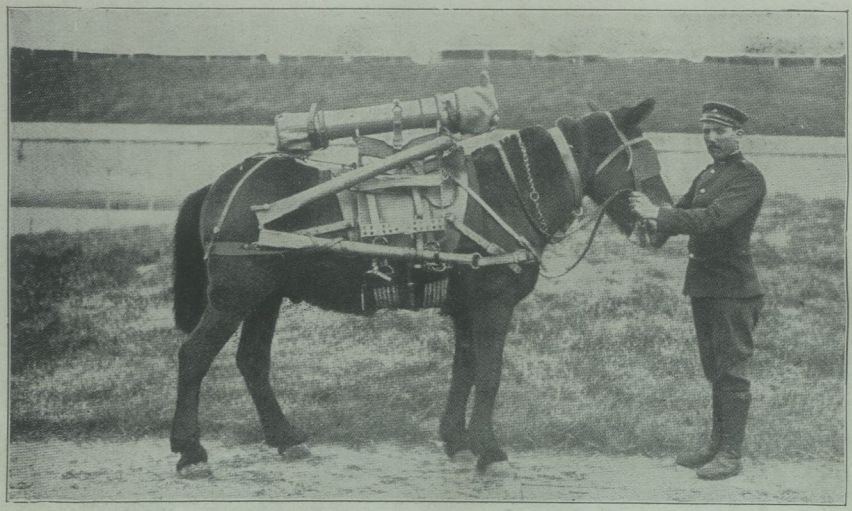

٤ ناملو استرى

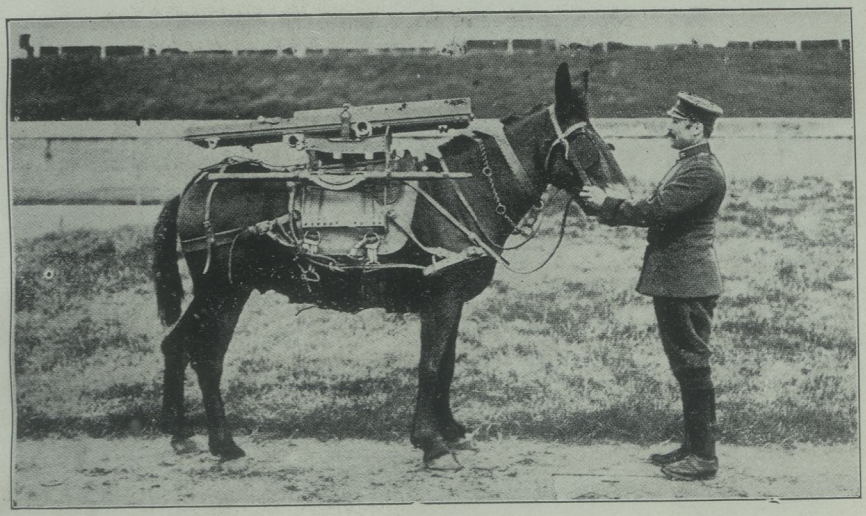

٥ بشيك وڤيزاق استرى

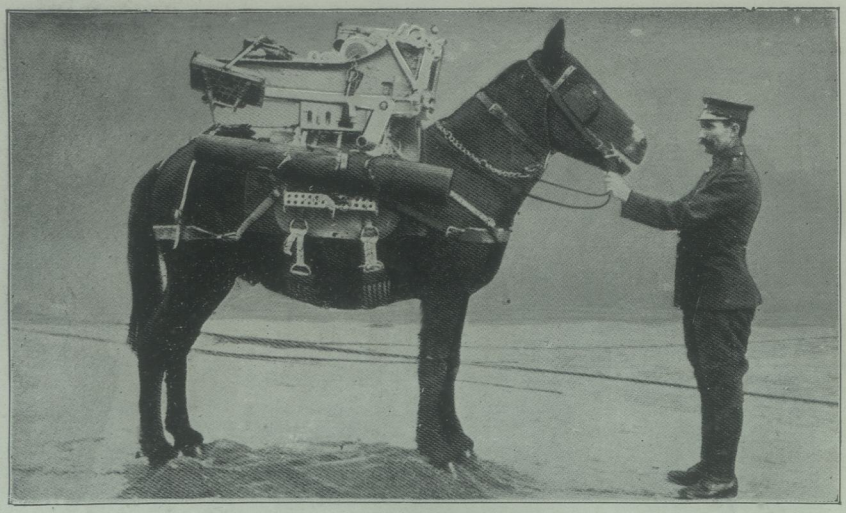

٦ اوك ڤونداق استرى

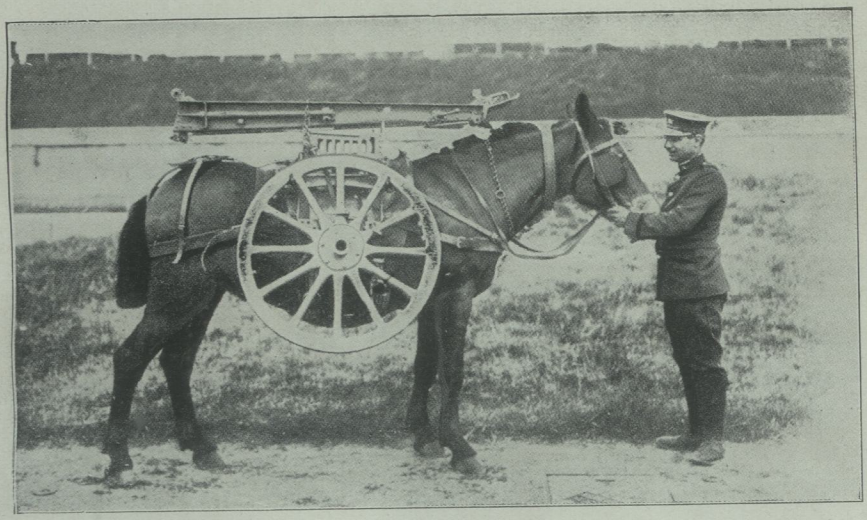

٨ ارقه قونداق و تكرلك استرى

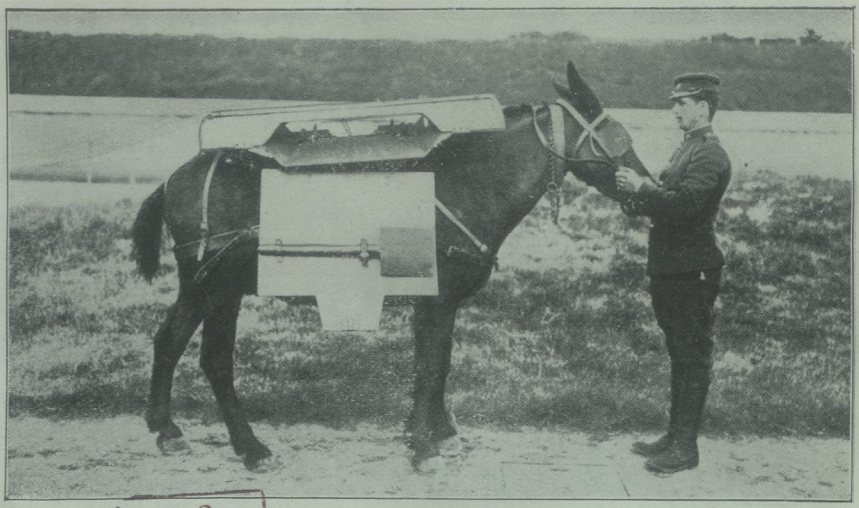

H. O.
İtüphanesi

٨ قالقان استرى

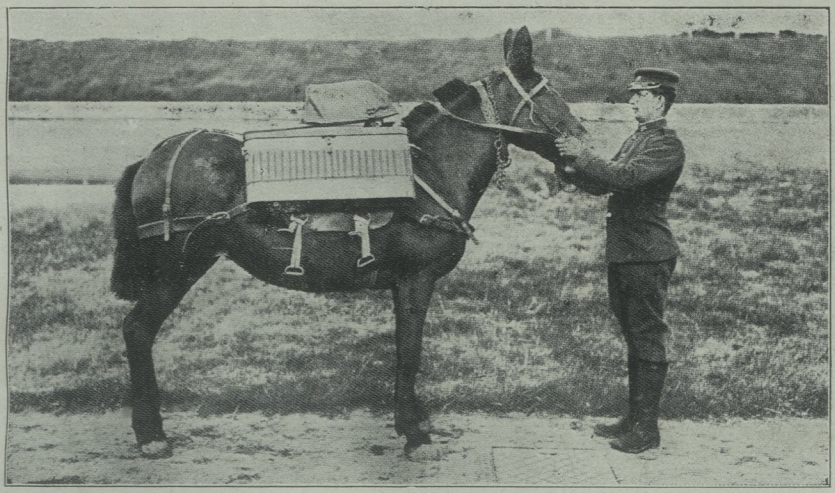

٩ جبخانه استری

بو استر اوزرینه بهری سکزر مرمیی حاوی اولان ایکی جبخانه صندوغی ایله برطپه تنظیم ماکنه‌سی تحمیل اولنور

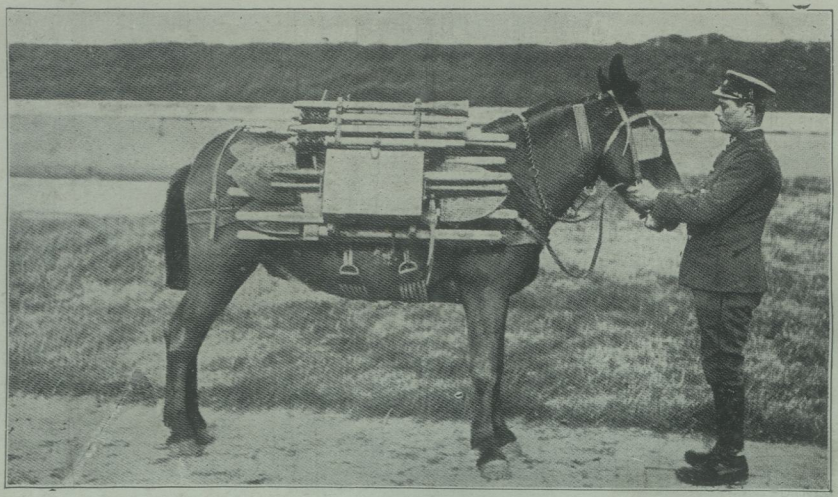

١٠ ادوات حفریه استری

H. O.
Kütüphanesi

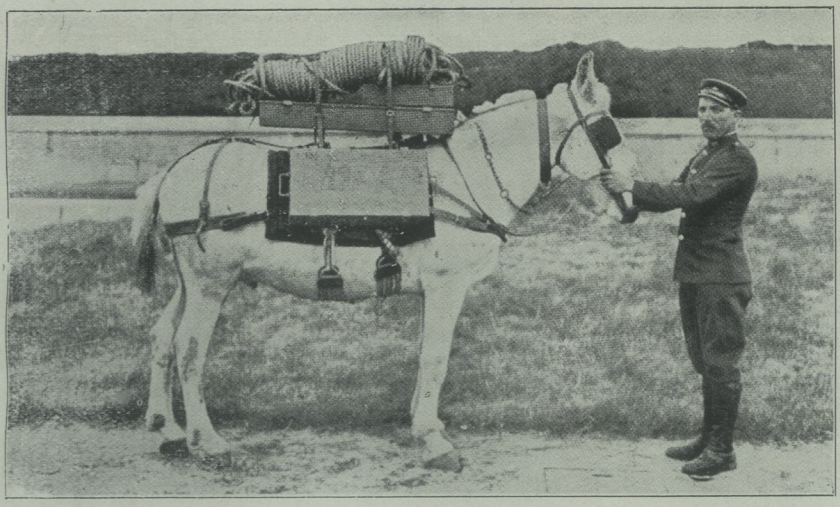

١١ ادوات ویدك اشیا استری

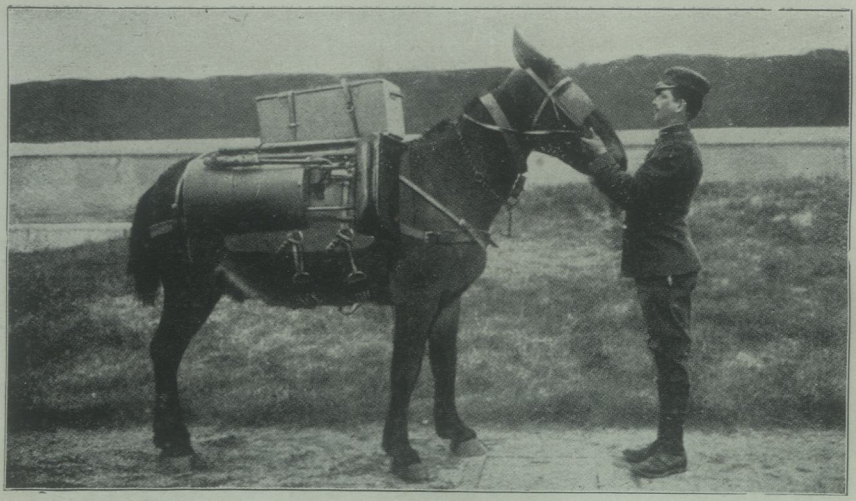

١٢ دمیرجی ادواتی استری

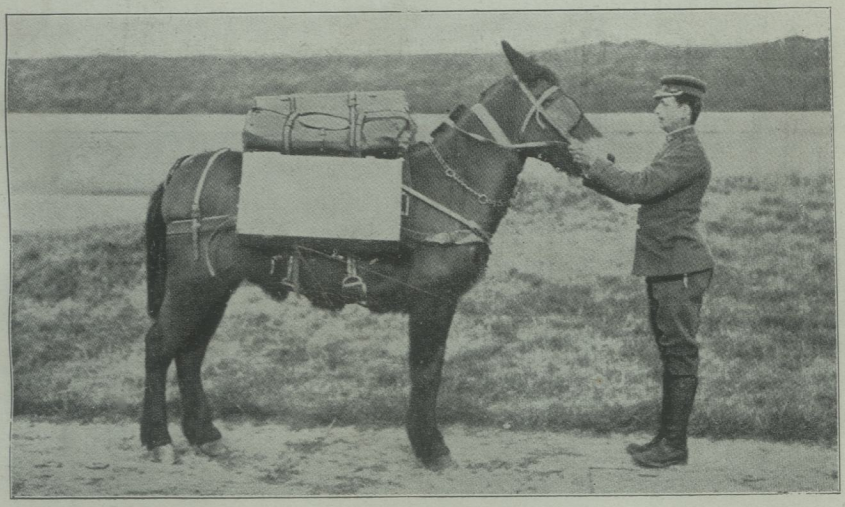

۱۳ ادوات ویدك اشیا استری

۱٤ طوپك چتال اوق ایله جری ایچون صورت احضاری ( برنجی وضعیت )

١٥ طوپك چنال اوق ايله جرى ايچون صورت احضارى ( ايكنجى وضعيت )

١٦ طوپك چنال اوق ايله جرى ايچون صورت احضارى ( اوچنجى وضعيت )

H. O.

۱۷ طوپك براسترله صورت جری

۱۸ طوپك ایکی استرله صورت جری

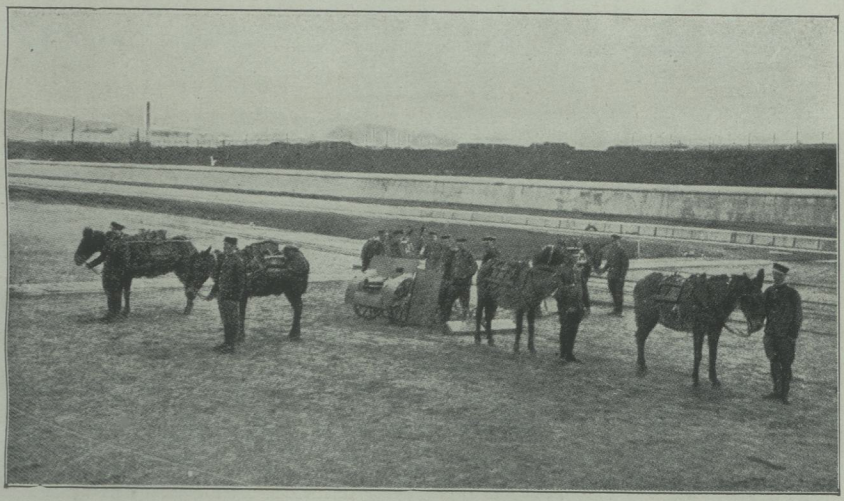

١٩ طوپك يوكلدلسي ايچون افراد واسترلرك وضعيتي

٢٠ جبخانه صندوقلرك وطپه تنظيم ماكنه‌سنك يوكلدلسي

٢١ قالقانلرك يوكلمسى ( برنجى وضعيت )

٢٢ قالقانلرك يوكلمسى ( ايكنجى وضعيت )

H. O.
Kütüphanesi

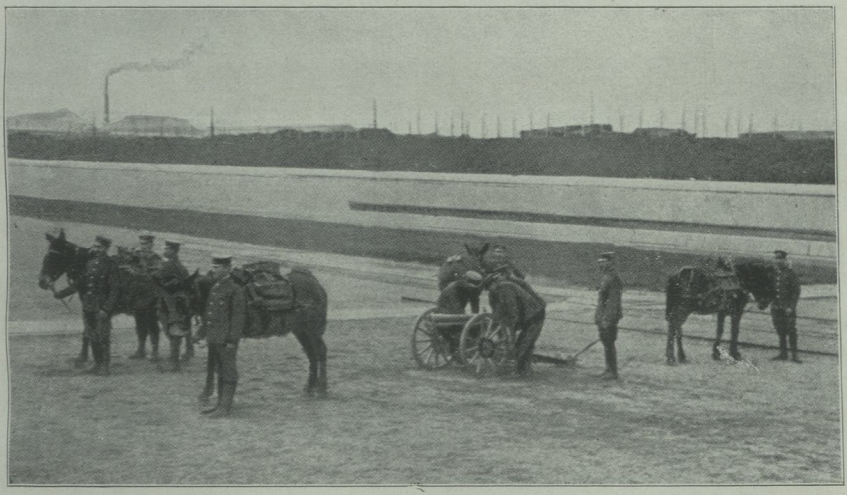

٢٣ ناملونك يوكلدلسى ( برنجى وضعيت )

٢٤ ناملونك يوكلدلسى ( ايكنجى وضعيت )

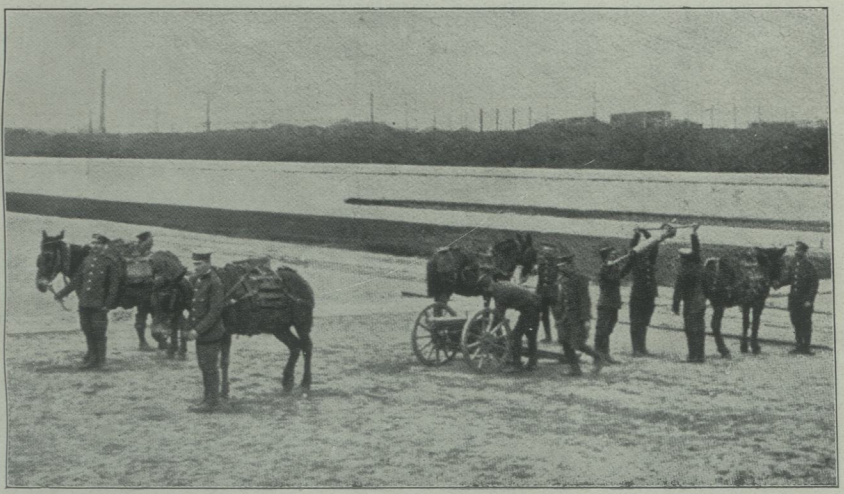

٢٥ ناملونك يوكلدلسى ( اوچنجى وضعيت )

٢٦ بشيك وقزاغك يوكلدلسى ( برنجى وضعيت )

٢٧ بشيك وقزاغك يوكلدلسى ( ايكنجى وضعيت )

٢٨ بشيك وقزاغك يوكلدلسى ( اوچنجى وضعيت )

H. O.
Kütüphanesi

٢٩ ارقه قونداق ، تكرلكلر واوك قوتداغك يوكلدلسى ( برنجى وضعيت )

٣٠ ارقه قونداق ، تكرلكلر واوك قوتداغك يوكلدلسى ( ايكنجى وضعيت )

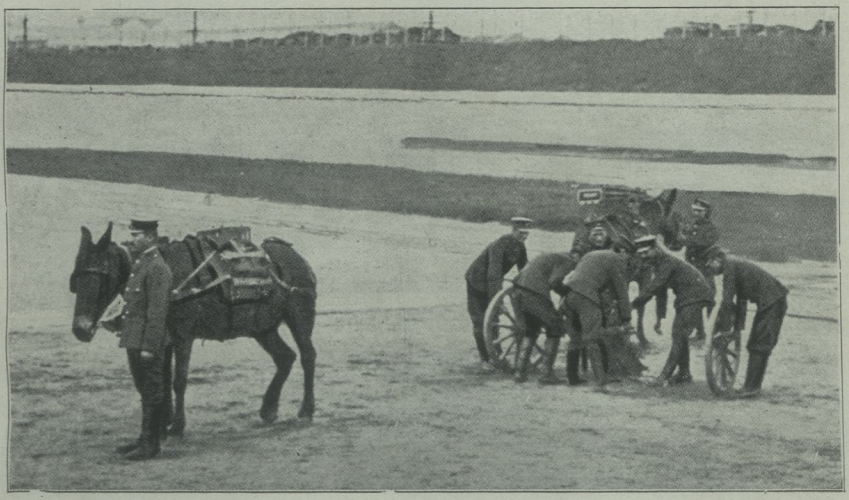

٣١ ارقه قونداق ، تكرلكلر واوك قونداغك يوكلدلسى ( اوچنجى وضعيت )

٣٢ ارقه قونداق ، تكرلكلر واوك قونداغك يوكلدلسى ( دردنجى وضعيت )

۳۳ استرلره یوکلدلمش بر طوپك یوریش وضعیتی

H. C.
Kütüphanesi

H. O.
Kirchhan

H. O.
Kirchhan